

Villa La Celvia



Villa La Celvia



«Nel Magico scenario della Costa Smeralda Villa La Celvia sovrasta il promontorio del Cala di Volpe affacciandosi sul mare cristallino della Spiaggia della Celvia. La vista mozzafiato che si gode dalla villa è arricchita dalle imponenti montagne granitiche dei Monti di Mola che fanno da perfetto scenario ad uno dei golfi più magici di questo tratto di costa. In pochi minuti si raggiungono tutte le location più esclusive della costa dal Cala di Volpe al Romazzino ed al Pevero Golf Club »

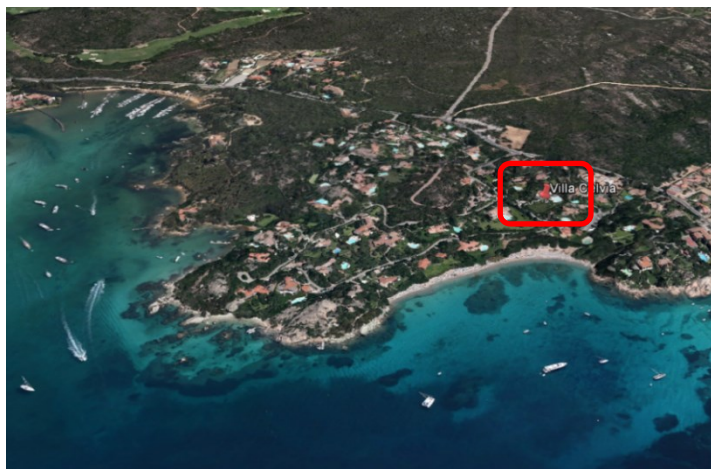

Villa La Celvia





*«La cura dei particolari ed il candore degli ambienti rende la zona living della villa un posto incantato.
La scelta cromatica del bianco come colore predominante permette di valorizzare i dettagli e le finiture.
Le numerose aperture vetrate permettono di godere del panorama da ogni posizione...»*

Villa La Celvia





« Il candore della zona notte protegge il riposo degli ospiti. Da tutte le camere del piano terra si ha accesso al giardino per poter godere, in qualsiasi momento, del suono della natura.

Le suite al piano primo, entrambe con bagno in camera, godono di una vista mozzafiato. La master bedroom e la sua terrazza panoramica tolgono il fiato»



Villa La Celvia





«Nel parco della villa sono stati ricavate tante oasi dedicate al relax. Il porticato di fronte alla zona living è solo il più grande e spazioso nel quale trovano perfetta collocazione grandi divani ed una zona pranzo esterna...

Ad esso si aggiunge la zona piscina che, dall'alto, domina il giardino con il candore della pavimentazione in marmo di Orosei. La zona piscina è arricchita da un grande porticato in ginepro con tavolo da pranzo esterno e zona barbecue, cucina esterna e forno pizza.



Villa La Celvia





« Una SPA privata di ultima generazione arricchisce le dotazioni della villa. Sauna, Bagno turco, doccia e piscina riscaldata compongono un percorso di wellness completo e mirato al benessere psicofisico degli ospiti della villa. L'illuminazione e le finiture in legno della zona spa sono stati appositamente studiati per far diventare un emozione ogni attimo in questo ambiente.

La cantina vini è solo l'ultima delle sorprese che Villa Cervia vi riserverà...



Villa La Celvia



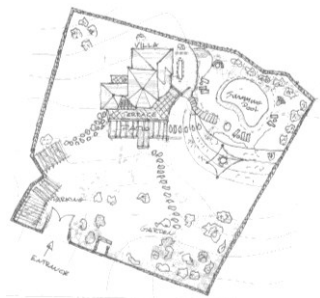

«Ulivi secolari, ginepri, lentischi.... Tra i fantastici odori della macchia mediterranea sono state magicamente incastonate pregiate piante tropicali.

Nei 4000mq del parco di Villa Cervia ogni angolo è stato reso unico da un progetto di landscaping nel quale gli elementi architettonici e paesaggisti convivono magicamente.

L'atmosfera diventa ancor più suggestiva al tramonto.»



Dati tecnici:

- Superficie del lotto 4000 mq
- Superficie villa 400 mq
- n° 5 camere da letto.
- n° 6 bagni
- Depandance con camera e bagno.
- Camera personale con bagno

Dotazioni e impianti

- Riscaldamento e raffrescamento villa
- Riscaldamento a pavimento SPA
- Piscina riscaldata
- Impianto antifurto e videosorveglianza
- Impianto domotico

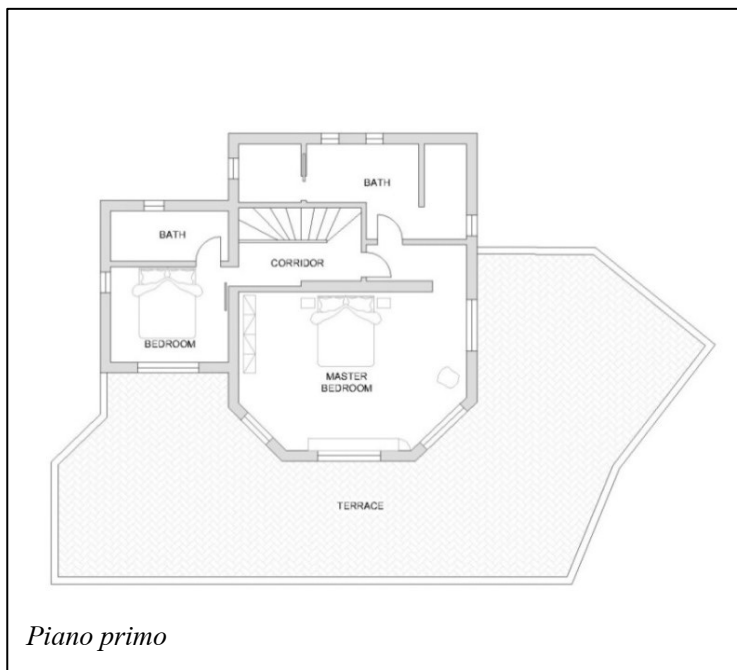
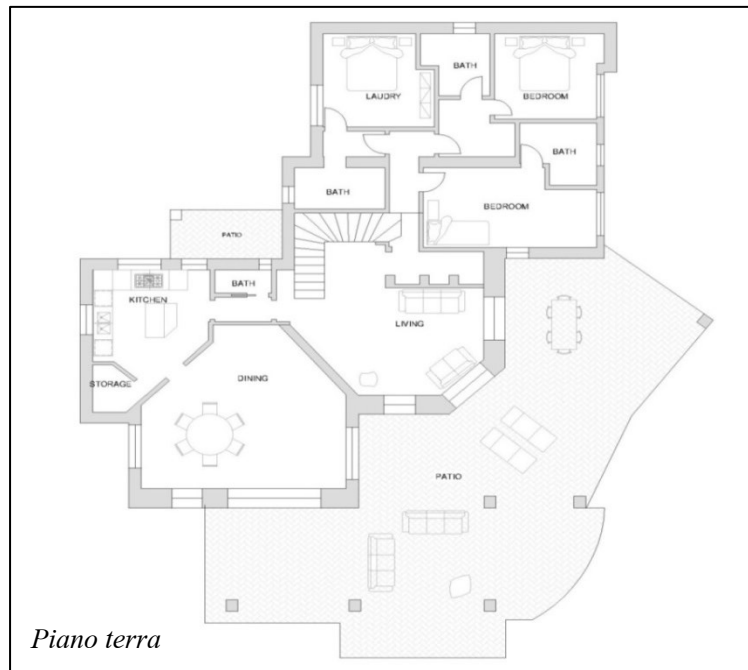

Villa La Celvia



...see you soon.